



# ATILIM

Bilgisayar Hizmetleri Tic. Ltd. Şti.

## ATILIM BUD WINDOWS Ver.5.50 Gelir Vergisi Beyannamesi Kılavuzu

Gelir Vergisi Beyannamesi dökümü almak ve Internet gönderimi için yapılacak işlemler şunlardır;

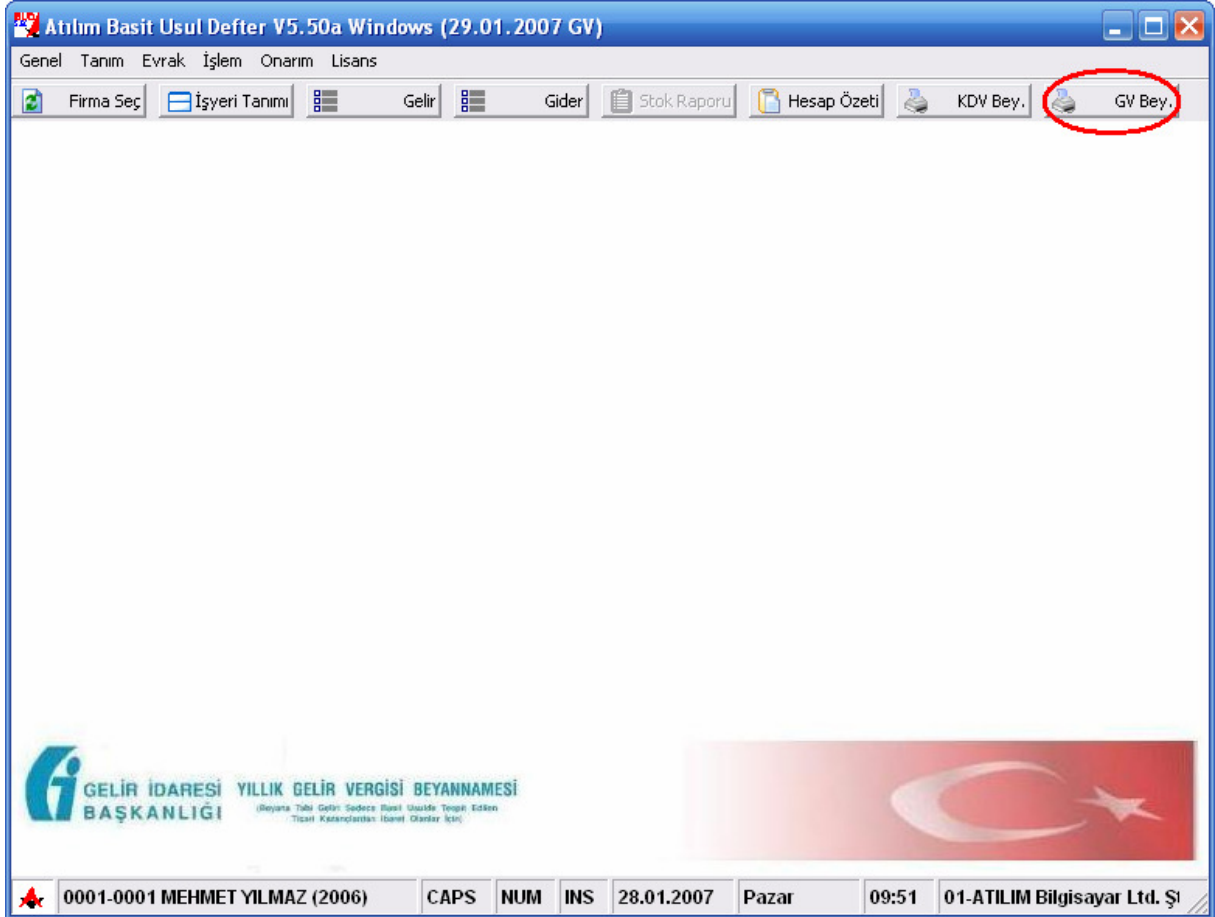

Öncelikle çalışılacak firma'yı (mükellef) seçiniz.

Ana butonlar bölümünden "GV.Bey" butonundan "Gelir Vergisi Beyannamesi Dökümü" bölümüne giriniz.

**Yıllık Gelir Vergisi Beyannamesi Dökümü**

Beyanname Yılı: 2006  
Basılacak Sayfa: Ön + Arka Sayfa

Listeleme Koşulları

|  | Başlangıç | Bitiş |
|--|-----------|-------|
|  |           |       |
|  |           |       |
|  |           |       |
|  |           |       |
|  |           |       |
|  |           |       |
|  |           |       |
|  |           |       |
|  |           |       |
|  |           |       |

Örnek

Maliye Bakanlığı  
**GELİRLER**  
Genel Müdürlüğü

**YILLIK GELİR VERGİSİ BEYANNAMESİ**  
(Beyana Tabi Geliri Sadece Basit Usulde Tespit Edilen  
Ticari Kazançlardan İbaret Olanlar İçin)

V.D. KODU  
(Vergi Dairesince Doldurulacaktır)

Firma Değ Ek Bilgiler **Listele** Menüye Dön

Beyanname yılı, mükellefin Cari Dönemi'ne göre otomatik olarak 2006 olarak gelecektir.

Basılacak sayfa "Ön+Arka Sayfa" olarak seçtikten sonra aşağıda bulunan butonlardan Firma bilgileri ile ilgili değişiklikleri "Firma Değiştir", "Ek Bilgiler" bölümünden Beyanname ile bilgileri değiştirebilirsiniz.

Beyanname dökümünü almak için "Listele" butonuna basınız.

G.V. Beyannamesi (Ön Sayfa)

Yazdır 94 % 1/1 Ayarları Sakla İlk Ayarlara Dön < > Y A Ebyn Kapat

**GELİR DARESİ BAŞKANLIĞI**

**YILLIK GELİR VERGİSİ BEYANNAMESİ**

(Beyana Tabi Geliri Sadece Basit Usulde Tespit Edilen Ticari Kazançlardan İbaret Olanlar İçin)

V.D. KODU  
3 5 2 5 9  
(Vergi Dairesine Delinecektir)

1 KORDON VERGİ DAİRESİ MÜDÜRLÜĞÜNE  
2 İZMİR / ALSANCAK İL - İLÇE

3 VERGİLENDİRME DÖNEMİ  
0 1 0 1 2 0 0 6 / 3 1 1 2 2 0 0 6

4 VERGİ KİMLİK NO: 0220041930  
5 T.C. KİMLİK NO: 12345678901  
6 BAĞ-KUR NO:

**1001 C  
2006**

**TABLO - 1 MÜKELLEFIN KİMLİK VE ADRES BİLGİLERİ**

|                   |   |               |  |
|-------------------|---|---------------|--|
| 1 Soyadı          | YILMAZ  | 5 Doğum T.    | 01.01.1970   |
| 2 Adı             | MEHMET  | 6 Medeni Hali | Bekar <input type="checkbox"/> Evi <input checked="" type="checkbox"/> |
| 3 Baisu Adı       | AHMET   | 7 Nezalet     | BAKKAL   |
| 4 Doğum Yeri      | ALSANCAK  |               |  |
| 8 İşyeri Adresi   | ESENTEPE MAH.<br>HAKKARİ/YÜKSEKOVA  | 35000         | (Posta Kodu)   |
| 9 İyken Adresi    | ATATÜRK MAH. HÜRRIYET CAD.<br>NO:8 D:3 İZMİR / ALSANCAK                     | 35000         | (Posta Kodu)   |
| 10 E-Posta Adresi |   |               | 10   |
| 11 Telefon No.    | (Alan Kodu) (Kısmi Numara) (Alan Kodu) 232 4631911 (İşyeri) Faks No 4633927 |               |  |

**TABLO - 2 TİCARİ KAZANÇLARA İLİŞKİN BİLDİRİM**

Beyanname dökümü ekrana geldikten sonra, yazı ve rakam sahalarını yukarı-aşağı veya sağa-sola (< >) hareket ettirerek gerekli sahalara denk gelmesini sağlayınız.

“Ayarları Sakla” butonundan geçerli sayfa ayarlarını kaydediniz.

Yazdır bölümünden Beyanname Dökümünü alabilirsiniz.

G.V. Beyannamesi (Ön Sayfa)

Yazdır 94 % 1/1 Ayarları Sakla İlk Ayarlara Dön < > Y A Ebyn Kapat

**GELİR DARESİ BAŞKANLIĞI**

**YILLIK GELİR VERGİSİ BEYANNAMESİ**

(Beyana Tabi Geliri Sadece Basit Usulde Tespit Edilen Ticari Kazançlardan İbaret Olanlar İçin)

V.D. KODU  
(Vergi Dairesinece Belirlenecektir)

3 5 2 5 9

1 KORDON VERGİ DAİRESİ MÜDÜRLÜĞÜNE

2 İZMİR / ALSANCAK İL - İLÇE

3 VERGİLENDİRME DÖNEMİ  
0 1 0 1 2 0 0 6 / 3 1 1 2 2 0 0 6

4 VERGİ KİMLİK NO: 0220041930

5 T.C. KİMLİK NO: 12345678901

6 BAĞ-KUR NO:

**1001 C  
2006**

**TABLO - 1 MÜKELLEFIN KİMLİK VE ADRES BİLGİLERİ**

|                    |   |               |   |
|--------------------|---|---------------|---|
| 1 Soyadı           | YILMAZ  | 5 Doğum T.    | 01.01.1970  |
| 2 Adı              | MEHMET  | 6 Medeni Hali | Bekar <input type="checkbox"/> Evli <input checked="" type="checkbox"/> |
| 3 Batsı Adı        | AHMET   | 7 Nezalet     | BAKKAL  |
| 4 Doğum Yeri       | ALSANCAK  |               |   |
| 8 İkametgah Adresi | ESENTEPE MAH.<br>HAKKARİ/YÜKSEKOVA                              | 9             | 35000<br>(Posta Kodu)   |
| 9 İşyeri Adresi    | ATATÜRK MAH. HÜRRIYET CAD.<br>NO:8 D:3 İZMİR / ALSANCAK         | 9             | 35000<br>(Posta Kodu)   |
| 10 E-Posta Adresi  |   | 10            |   |
| 11 Telefon No.     | (Alan Kodu) Karışık (Alan Kodu) 232 4631911 (Alan Kodu) 4633927 |               | Faks No 4633927   |

**TABLO - 2 TİCARİ KAZANÇLARA İLİŞKİN BİLDİRİM**

"Ebyn" butonundan Beyanname ile ilgili e-Beyanname Programına kaydetme işlemlerini yapabilirsiniz.

G.V. Beyannamesi (Ön Sayfa)

Yazdır 94 % 1/1 Ayarları Sakla İlk Ayarlara Dön < > Y A Ebyn Kapat

**GELİR DARESİ BAŞKANLIĞI**

**YILLIK GELİR VERGİSİ BEYANNAMESİ**

(Beyanla Tabii Geliri Sadece Basit Usulde Tespit Edilen Ticari Kazançlardan İbaret Olanlar İçin)

V.D. KODU  
(Vergi Dairesine Dair olacaktır)

3 5 2 5 9

1 KORDON  
VERGİ DAİRESİ MÜDÜRLÜĞÜNE

2 İZMİR / ALSANCAK  
İL - İLÇE

3 VERGİLENDİRME DÖNEMİ  
0 1 0 1 2 0 0 6 / 3 1 1 2 2 0 0 6

4 VERGİ KİMLİK NO. 0220041930

5 T.C. KİMLİK NO. 12345678901

6 SAĞ KODU NO.

**1001 C  
2006**

**Beyanname TAMAM**

C:\EBYN\Beyannameler\12345678901\035259\_12345678901\_BASIT\_2\_01012006-31122006.XML  
adıyla beyanname dosyası yaratıldı. EBYN Programı ile kontrol ediniz.

Tamam

8 İşletme Adresi  
ESENTEPE MAH.  
HAKKARİ YÜKSEKOVA 35000  
Posta Kodu

9 İlyen Adresi  
ATATÜRK MAH. HÜRRIYET CAD.  
NO:8 D:3 İZMİR / ALSANCAK 35000  
Posta Kodu

10 E Posta Adresi

11 Telefon No.  
232 4631911 Faks No 4633927

TABLO - 2 TİCARİ KAZANÇLARA İLİSKİN BİLDİRİM

Beyanname ile ilgili sahalarda eksik veya hatalı bilgiler varsa program sizi sırasıyla uyaracaktır.

Gerekli alanları tamamlayıp veya düzelttikten sonra ekranda, Beyannamenin kaydedildiği ilgili mesajı göreceksiniz.

Beyannamenin saklanması işlemi tamamlanmıştır.

Ebyn programını çalıştırarak beyannamenin paketlenmesi ve İnternet üzerinden gönderilme işlemlerine devam edebilirsiniz.



e-Beyanname programını açarak "Dosya" menüsünden "Aç" bölümüne giriniz.

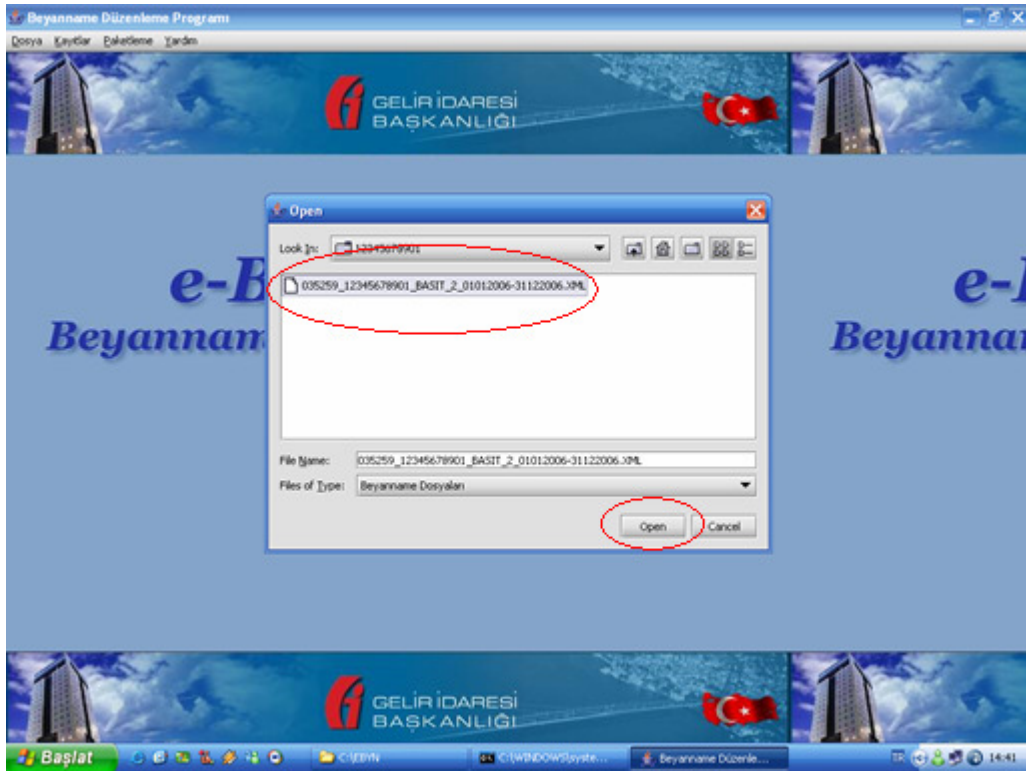

C:\EBYN\Beyannameler klasörü altına kaydedilmiş beyannameyi seçerek "Open" butonuna basarak beyanname örneğini açınız.

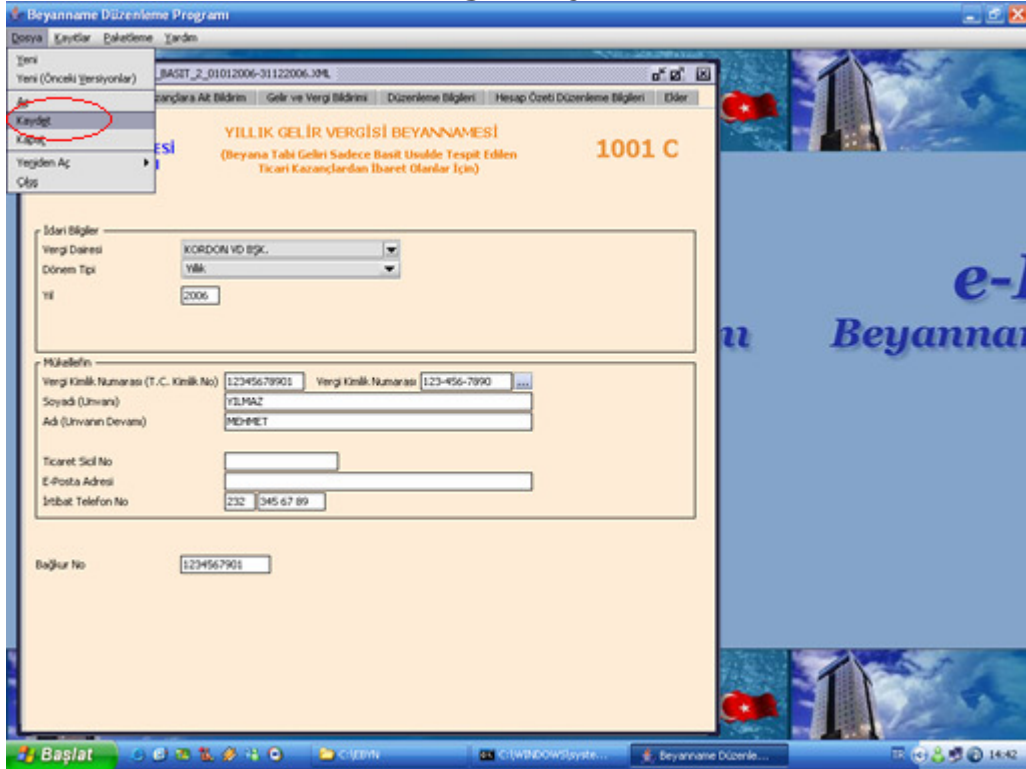

Beyanname örneği açıldıktan sonra "Dosya" menüsünden "Kaydet" butonuna basarak beyannameyi kaydediniz.

Ana menüdeki "Paketleme" bölümünden Paketleme bölümünü açınız.

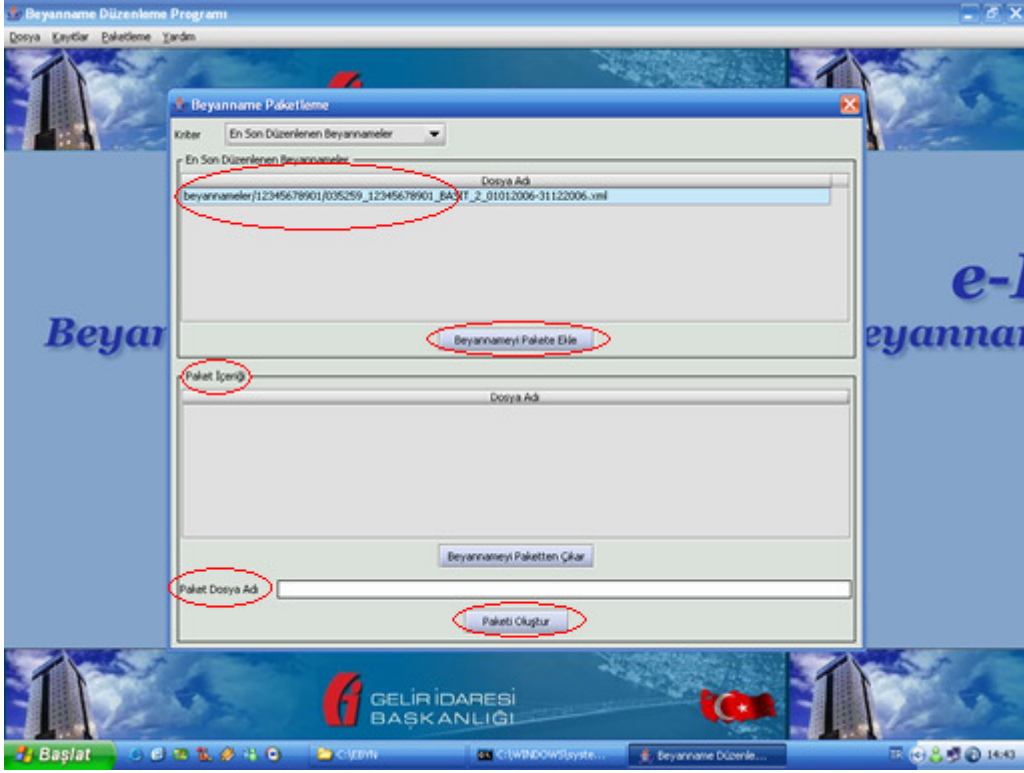

“En son dzenlenen Beyannameleer” bolumunden, hazirlamis oldugunuz beyannameyi seciniz.

“Beyannameyi Pakete Ekle” Butonunu tıcklayınız. “Paket ieriği” bolumunde hazirlamis oldugunuz beyannameyi goreceksiniz.

Paket dosya adına Firma Kodu’nu yazarak “Paketi Oluştur” butonuna basınız.

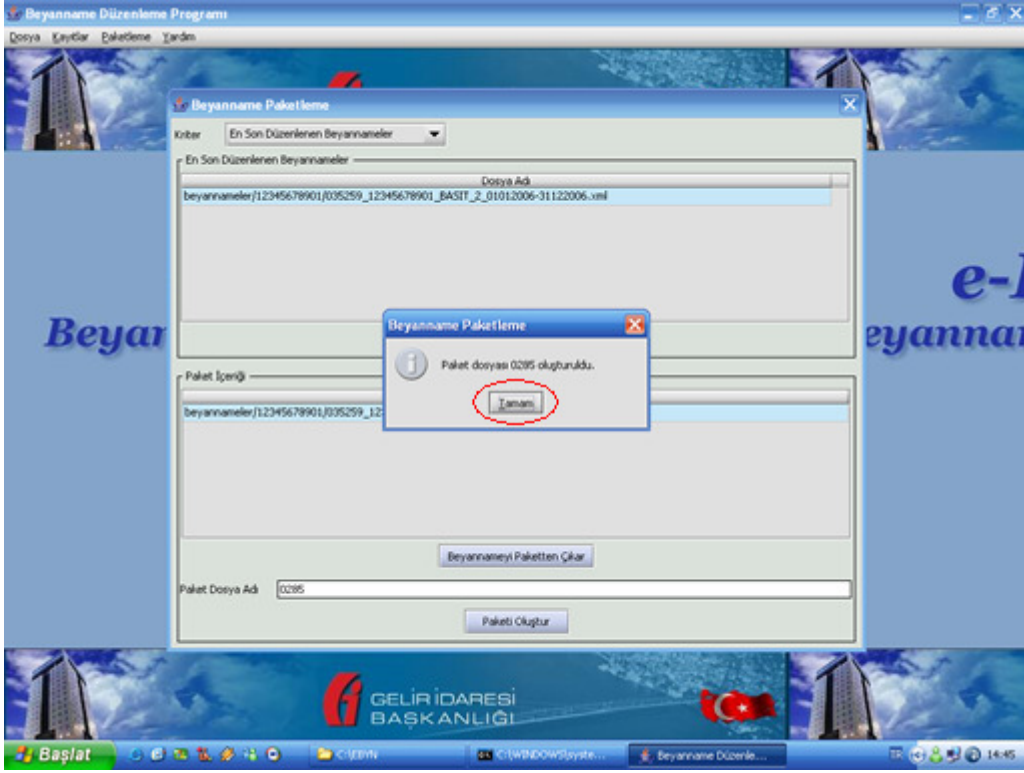

Beyannamenin kaydedildiđine dair ekrana mesaj gelecektir.

Bu iřlemler tamamlandıktan sonra [www.gib.gov.tr](http://www.gib.gov.tr) adresinden beyannamenizi Internet aracılıđı ile gøndrebilirsiniz.